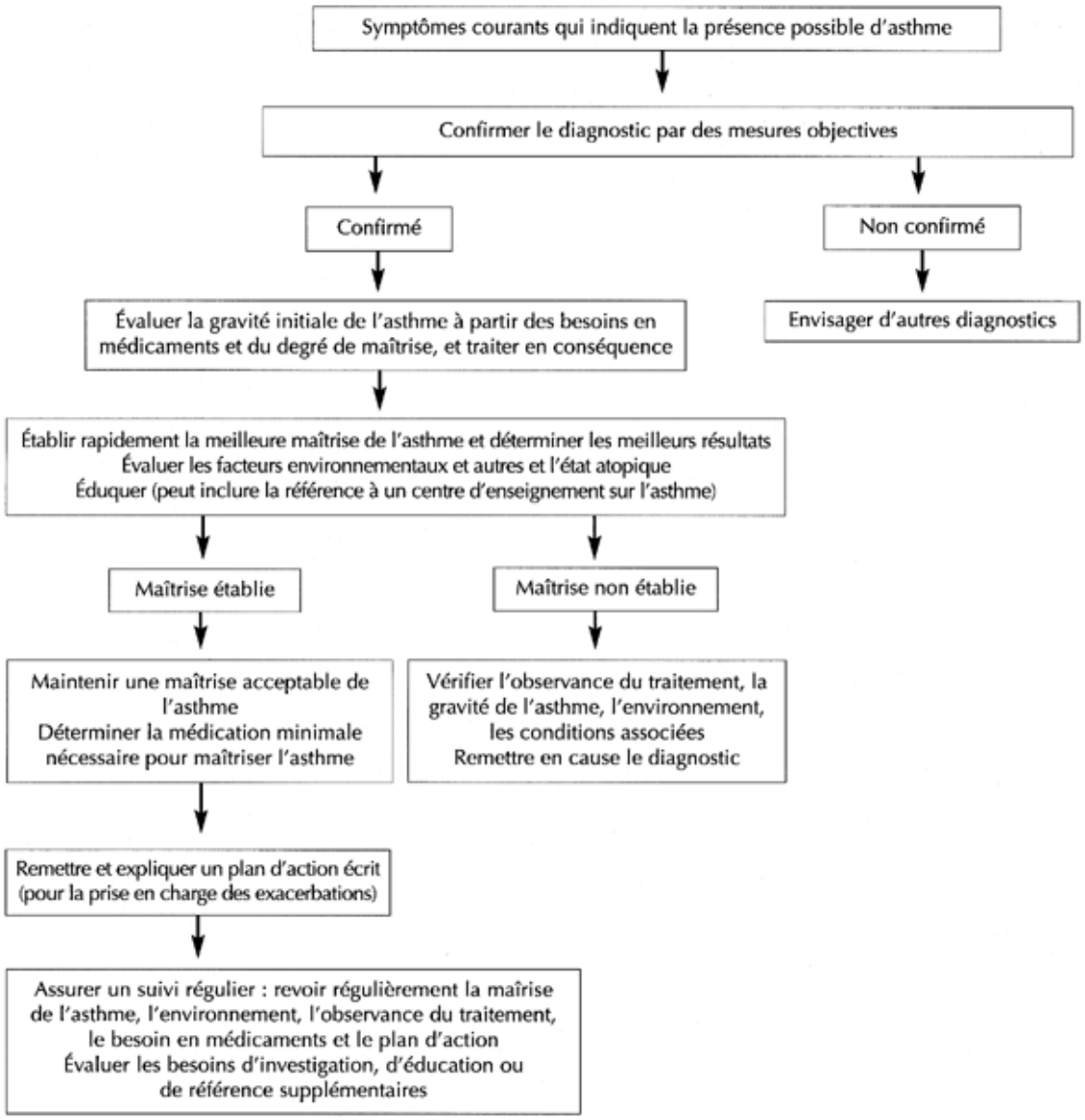
Symptômes courants qui indiquent la présence possible d'asthme
Confirmer le diagnostic par des mesures objectives
Confirmé
Non confirmé
Évaluer la gravité initiale de l'asthme à partir des besoins en médicaments et du degré de maîtrise, et traiter en conséquence
Envisager d'autres diagnostics
Établir rapidement la meilleure maîtrise de l'asthme et déterminer les meilleurs résultats
Évaluer les facteurs environnementaux et autres et l'état atopique
Éduquer (peut inclure la référence à un centre d'enseignement sur l'asthme)
Maîtrise établie
Maîtrise non établie
Maintenir une maîtrise acceptable de l'asthme
Déterminer la médication minimale nécessaire pour maîtriser l'asthme
Vérifier l'observance du traitement, la gravité de l'asthme, l'environnement, les conditions associées
Remettre en cause le diagnostic
Remettre et expliquer un plan d'action écrit (pour la prise en charge des exacerbations)
Assurer un suivi régulier : revoir régulièrement la maîrise de l'asthme, l'environnement, l'observance du traitement, le besoin en médicaments et le plan d'action
Évaluer les besoins d'investigation, d'éducation ou de référence supplémentaires